



AFANL
Asociación de Fútbol
Americano de Nuevo León



CONADE
COMISIÓN NACIONAL DE
CULTURA FÍSICA Y DEPORTE



SEP
SECRETARÍA
DE EDUCACIÓN
PÚBLICA

LA FEDERACIÓN MEXICANA DE FÚTBOL AMERICANO, A.C. EN COLABORACIÓN CON LA ASOCIACION DE FUTBOL AMERICANO DE NUEVO LEON Y EL INSTITUTO ESTATAL DE CULTURA FISICA Y DEPORTE DE NUEVO LEÓN, INVITAN A TODAS LAS ASOCIACIONES Y/O LIGAS AFILIADAS A PARTICIPAR EN EL

• **1^{er} TORNEO NACIONAL SENIOR**

Bases del Torneo:

Fechas: DEL 8 DE AGOSTO AL 14 DE AGOSTO 2022.

- **Lunes 8 de Agosto**
Sorteo de clasificación de grupos (asisten, presidentes o HC de los equipos) presencial y en línea, Hotel sede SAFI VALLE
Dirección: Av. Diego Rivera 555, Valle Oriente, 66260 San Pedro Garza García, N.L. Mapa: <https://goo.gl/maps/PYyTXRwccYskFHZw8>
- **Martes 9 de agosto**
Inicio de jornada 10:00:00 a 20:00. Inauguración 18:30 hrs.
- **Miércoles 10 de agosto**
Continuación del Torneo 10:00 a 20:00
- **Jueves 11 de agosto**
Continuación del Torneo 10:00 a 20:00
- **Viernes 12 de agosto**
Play Offs
- **Sábado 13 de agosto**
Final
- **Domingo 14 de agosto**
Regreso de Equipos.

Estadio: Nuevo león

Dirección: Av. Manuel L. Barragán s/n Col. Regina, Monterrey, NL

Mapa: <https://goo.gl/maps/i5gWktdaUevELp6fA>

Estadio: Gaspar Mass

Dirección: Av. Manuel L. Barragán S/N, Niños Héroe, Ciudad Universitaria, San Nicolás de los Garza, N.L.

Mapa: <https://goo.gl/maps/Epz734J4b9MRoYNA9>

Estadio: Itesm Campus Monterrey

Dirección: Av. Ricardo Covarrubias sin nombre de Colonia 34 Tecnológico, 64849 Monterrey N.L.

Mapa: <https://goo.gl/maps/3AxQs7LmvTtA4QN78>



Wilson



MEMBER



AFANL
Asociación de Football
Americano de Nuevo Leon



CONADE
COMISIÓN NACIONAL DE
CULTURA FÍSICA Y DEPORTE



SEP
SECRETARÍA
DE EDUCACIÓN
PÚBLICA

Hospitales Cercanos:

1. - Hospital General de Zona y Medicina Familiar No. 6

Dirección: Av. Calle Benito Juárez s/n, 66420 San Nicolás de los Garza N.L.

Mapa: <https://goo.gl/maps/DNAtbPp4Jiyx4KF38>

2. -Hospital Roble

Dirección: Av. Roble de Tejada, Centro 66400 San Nicolas de los Garza N.L.

Mapa: <https://goo.gl/maps/FUQcv8ZgSA2G9BiC8>

3. - Hospital y Clínica OCA

Dirección: Pablo Abraham González 717, Mitras Sur, 64020 Monterrey N.L.

Mapa: <https://goo.gl/maps/hh7scb2WtjUm1MVa6>

4. - Hospital Nogalar

Dirección: Av. Nogalar sur 412, Futuro Nogalar, 66484, Monterrey N.L.

Mapa: <https://g.page/hospitalnogalar?share>

5. - Hospital Hospitalaria

Dirección: av. Nexus 104, Nexus, Joyas de Anáhuac, 66055, CD. GRAL. Escobedo. N.L.

Mapa: <https://goo.gl/maps/1Yua21dkqvw3p7c9A>

6. - Hospital Doctors

Dirección: Ecuador no 2331, Balcones de Galerías, 66484, Monterrey N.L.

Mapa: <https://g.page/DHMonterrey?share>

7.-Chritus Muguerza Hospital Alta Especialidad

Dirección: Miguel Hidalgo y Costilla 2525, Obispado, 64060, Monterrey N.L.

Mapa: <https://g.page/muguerzaobispado?share>



Wilson



MEMBER



AFANL
Asociación de Fútbol
Americano de Nuevo León



CONADE
COMISIÓN NACIONAL DE
CULTURA FÍSICA Y DEPORTE



SEP
SECRETARÍA
DE EDUCACIÓN
PÚBLICA

HOSPEDAJE

Hotel Sede: SAFI VALLE

DIRECCIÓN: Av. Diego Rivera 555, Valle Oriente, 66260 San Pedro Garza García, N.L.

MAPA: <https://goo.gl/maps/PYyTXRwccYskFHZw8>

Monterrey, N.L. A 29 DE JUNIO 2022



At'n:
Lic Juan Cruz Treviño

EMPRESA : AEFANL / ASOC ESTATAL DE FUTBOLL AMERICANO

EJECUTIVA: Tania Ortiz
TELEFONO :8114765553
MAIL: rp6@safihotel.com

SAFI Royal Luxury Hotels le extiende una cordial invitación para que nos visite, ofreciéndole sus majestuosos hoteles con servicios de lujo en la ciudad de Monterrey.

HOTEL SAFI VALLE

Av. Diego Rivera 555, Valle Oriente, San Pedro Garza García, N.L. CP 66269

Hab Sencilla	\$ 2,550.00
Hab Doble	\$ 3,050.00
Hasb Triple	\$ 3,550.00
Incluye Desayuno Buffet y cena buffet	
TARIFAS MAS IMPUESTOS	



Pino Suárez 444, Zona Centro, Monterrey, N.L. CP 64000

HOTEL SAFI CENTRO

Hab Sencilla	\$ 1,300.00
Hab Doble	\$ 1,700.00
Hasb Triple	\$ 2,150.00
Hab Cuadruple	\$ 2,600.00
Incluye Desayuno Buffet Y CENA	
TARIFAS MAS IMPUESTOS	



Vigencia 31 de DICIEMBRE 2022 |

PARA TRÁMITE DE RESERVACIONES
CON TARIFA CONVENIO:

Central de Reservasiones
Tel. 81 8100 7080 | 81 8399 7000
Email. reservaciones@safihotel.com

Reservaciones en Linea o en la App

Usand LA CLAVE DE CONVENIO:



Wilson.



MEMBER



AFANL
Asociación de Fútbol
Americano de Nuevo León



CONADE
COMISIÓN NACIONAL DE
CULTURA FÍSICA Y DEPORTE



SEP
SECRETARÍA
DE EDUCACIÓN
PÚBLICA

HOLIDAY INN MONTERREY NORTE

**DIRECCIÓN: Avenida Universidad Norte 101, El Roble, 66450
Monterrey, N.L.**

MAPA: <https://goo.gl/maps/vu1thtb2HHFhazH4A>

HOTEL: SLEEP INN MONTERREY NORTE

**DIRECCIÓN: Avenida Universidad 314, Chapultepec, 66450
Monterrey, N.L.**

MAPA: <https://goo.gl/maps/bBrwQhFdVDMQrvpb6>

WYNDHAM GARDEN

**DIRECCIÓN: Blvd. Antonio L. Rodríguez 3062, Santa María, 64650
Monterrey, N.L.**

MAPA: <https://goo.gl/maps/t1paMjFDA6bzeqm39>

CNHMONTERREY NORTE

**DIRECCIÓN: Av Fidel Velázquez 3000, Central, 64190 Monterrey,
N.L.**

MAPA: <https://goo.gl/maps/i1NUACwHpUgXSLD39>

Inscripción:

- \$4,000 pesos por equipo.
Si se requiere factura, solicitarla con 1 semana de anticipación al evento
- Estará abierta a partir de la publicación de la Convocatoria y **se cierra el 5 de agosto, sin excepción.**
- De la inscripción de los jugadores: deberán presentar credencial o identificación oficial con fotografía.

Premiación:

- Primero Lugar Trofeo, medallas y playeras campeón
- Segundo Lugar Trofeo, medallas.

ESPECIFICACIONES DEL TORNEO

- **Fecha límite de pago y envío de rosters: 5 de Agosto.**
- Confirmar asistencia y pago por correo electrónico (nacionalsenior@fmfa.mx).
Le será enviado el formato de roster, con un mínimo de 26 jugadores y un máximo 45; así como un máximo de 10 Coaches.
- **Categoría: SENIOR**
- **CUPO LIMITADO.**
- Las Organizaciones que presenten con 2 o más Selecciones, se colocaran en grupos separados de forma directa, si el número de equipos así lo permite; con



Wilson



MEMBER



AFANL
Asociación de Fútbol
Americano de Nuevo León



CONADE
COMISIÓN NACIONAL DE
CULTURA FÍSICA Y DEPORTE



SEP
SECRETARÍA
DE EDUCACIÓN
PÚBLICA

un máximo de 4 selecciones por organización o llegar al máximo cupo de esta convocatoria.

- Cuenta:
 - Federación Mexicana de Fútbol Americano A.C., en Banco BBV BANCOMER, número de Cuenta 0194924177

Requisitos:

- Estar afiliado a la FMFA, tanto coaches como jugadores.
- Solicitud recibida exclusivamente por Asociación Estatal, Liga Profesional o Colegial
- Pagar la cuota de inscripción.
- Llenar y entregar roster de jugadores.
- Presentarse a jugar con uniforme del mismo color y diseño
- Importante traer número en el jersey, para poder tomar la estadística, este deber ser el mismo reportado en roster.
- Designar al responsable del Equipo y al encargo de la Atención Medica para traslados en caso de ser necesarios.
- Tener seguro médico, **OBLIGATORIO** responsabilidad de cada equipo, indicando el nombre de la aseguradora.
- **NOTA: Se envía todo por correo electrónico (nacionalsenior@fmfa.mx)**

Sistema de competencia:

Dos periodos de juego de 15 minutos, tiempo Efectivo

Se formaran grupos de 4 equipos, dependiendo del número de equipos inscritos.

3 juegos clasificatorios confirmados por organización, un juego por dia.

Modalidad de juego:

- 11 VS 11 Reglas de Competencia Nacional e internacional. IFAF 2019.

Reglamento:

- Reglas Internacionales-Nacionales IFAF 2019 se enviará Sinopsis

Equipo de juego:

- Balón Oficial Wilson 1005

Beneficios que ofrece el TORNEO:

- Campos empastados y sintéticos
- Siete árbitros por juego.
- Hidratación en cada uno de los partidos.
- Ambulancia.
- Estadísticas



Wilson



M E M B E R



AFANL
Asociación de Fútbol
Americano de Nuevo León



CONADE
COMISIÓN NACIONAL DE
CULTURA FÍSICA Y DEPORTE



SEP
SECRETARÍA
DE EDUCACIÓN
PÚBLICA

Seguro Médico:

- Es responsabilidad de los equipos y de cada una de los jugadores contar con seguro médico, ya que sólo habrá en los campos servicio de primeros auxilios y Ambulancia.
- En el campo habrá trainers para atender alguna circunstancia médica de ser necesario.

Transitorios:

- Los casos no contenidos en esta convocatoria y que se sucedan durante el torneo, serán resueltos por el comité organizador de la Federación Mexicana de Fútbol Americano, A.C.

Informes:

- Con sus Asociaciones y/o Ligas
- Correo electrónico: nacionalsenior@fmfa.mx



Wilson



M E M B E R



Imágenes

ESTADIO NUEVO LEÓN



ESTADIO GASPAR MASS



MEMBER



AFANL
Asociación de Fútbol
Americano de Nuevo León



CONADE
COMISIÓN NACIONAL DE
CULTURA FÍSICA Y DEPORTE



SEP
SECRETARÍA
DE EDUCACIÓN
PÚBLICA

CAMPO TEC CAMPUS MONTERREY

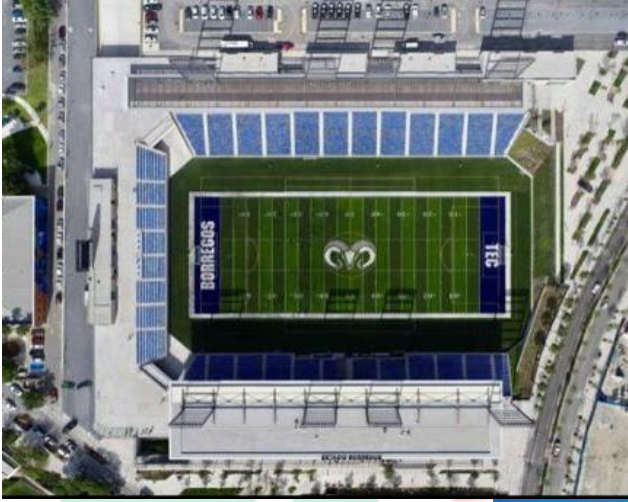

Wilson



MEMBER